



Välkommen till oss på Västerviks Brukshundklubb

- Plats:** Lördag: Teaterskeppet Norra Bangatan, Västervik
Söndag: Västerviks Brukshundklubb Trollstigen 1, Västervik
- Betalning:** Anmälningsavgiften ska betalas så att vi har pengarna på vårt konto senast 26/7 för att du ska behålla din plats. Du betalar 450 kr/tävlingsdag till swish: 123 231 4524 eller bg: 5026-7251. Tänk på att när du betalar via bg så tar det några dagar innan vi ser din betalning, swish brukar man se direkt. Märk din betalning med ditt namn, och datum. **Observera att din anmälan inte är komplett förens den är betald. Vi kommer inte att skicka ut påminnelser, utan den 27/7 går ej betalda platser vidare till reserverna.**
- Önskemål:** Önskemål om fm/em-grupp skickas till noseworkvastervik@gmail.com Svara inte på tidigare utskick, då blir det bara en enda röra med svar. Vi vill att varje önskemål ska skickas separat !! Senast 27/7. Vi kommer lotta startordning den 28/7, och efter det går det inte att ändra grupp. Men tänk på att det är ett önskemål ni skickar in, vilket inte innebär att vi garanterar er en plats just i den gruppen.
- Löptik:** Om din tjej börjar löper eller börjar löpa meddela oss via mail noseworkvastervik@gmail.com Bilar med löptikar parkerar på markerad plats.
- Sekretariat:** Sekretariatet hittar du:
Lördag: i dörren vid rampen och till höger in
Söndag: I klubbstugan.
- Startlista:** Vi har 50 startande varje dag. Startlista kommer att skickas ut så fort alla platser är betalda, dock senast 28/7 maj. **Men tänk på att de startlistorna är preliminära.** Vi delar in er i två grupper, se nedan.
- Anmälan:** Vid anmälan ska du visa upp registreringsbevis, vaccinationsintyg samt *medlemskort (från den klubb du är anmäld med)*. Vi kommer att ha slumpmässig ID-kontroll på ett antal hundar, vilka meddelas vid anmälan. Anmälan är obligatorisk vid de tider som ni ser nedan, i annat fall kan ekipage komma att strykas. Anmälan sker:



KREATIVT TRYCKERI!

Tavlor, kläder och produkter med tryck som utgår från dina egna foton!



Hansesgården.se





Välkommen till oss på västerviks Brukshundklubb

Prisutdelning: Prisutdelning kommer ske utanför sekretariatet efter att tävlingen är klar. Vi kommer att dela ut Diplom och Diplomrosett till er som får diplom. Vi har även SSE muggar eller SSE rosett till dig som får ett eller flera SSE under dagen. Protokoll delas ut efter prisutdelningen, vill du inte vänta går det bra att lämna ett frankerat kuvert till protokoll och ev Diplom .
OBS – rosetter, muggar och priserna skickar vi inte!

TIDSSCHEMA:

Lördag:

Grupp A:
Anmälan: kl. 07.45 – 08.15
Samling: kl. 08.30 Därefter banvandring och första start direkt efter
Grupp B:
Anmälan: kl. 11.15 – 11.45
Samling: ca kl. 12.00 Därefter banvandring och första start direkt efter

Söndag:

Grupp A:
Anmälan: kl. 07.45 – 08.15
Samling: kl. 08.30 Därefter banvandring och start direkt efter
Grupp B:
Anmälan: kl. 11.15 - 11.45
Samling: ca kl. 12.00 Därefter banvandring och start direkt efter

Domare: Lena Östman och Maria Alzén

Tävlingsledare: Jeanett Andersson 076-337 36 76

Tävlingssekr: Madeleine Björnskiöld 070-628 50 96 / noseworkvastervik@gmail.com
Kontaktperson för info om tävlingen



mimSAFE



KREATIVT TRYCKERI!

Tavlor, kläder och produkter med
tryck som utgår från dina egna foton!



Hansesgården.se





Välkommen till oss på Västerviks Brukshundklubb

Väntzon: Vi kommer att ha väntzoner med funktionärer, vid den första finns även en tavla med vilket startnummer som väntar vid första zonen. Men det är viktigt att du själv har koll på när det är din tur. Var på plats i tid så kommer tävlingen flyta på bra.

Rastning: Rastning är ej tillåten längs dom rödmarkerade vägarna och röd prickade områden, risk för insyn. Och vi plockar upp efter våra hundar. Det kommer finnas "bajssäcker" utplacerade att slänga i.

Boende: Förslag på boende är Västerviks Resort

Övrigt: Toalett finns vid sekretariatet

Det kommer att finnas fika, korv och godis att köpa (i det rosa tältet) endast Swish
Vill du handla fraktfritt från Jami Hundsport? Gå in på jamihundsport.se och beställ som vanligt, när du kommer till kassan klickar du i "hämtas i butik" och i meddelande Jaminosen, så finns det att hämta under tävlingen. Beställningen måste läggas senast 8/8 så det finns tid att plocka ihop din order.

Regler mm: Du som tävlande har skyldighet att känna till SNWK's regler. Dessa hittar du på snwk.se under prov/tävling.
Vi följer SNWK's regler för återbetalning av anmälningsavgiften. Återbetalning sker endast mot veterinär/läkarintyg och ska vara oss tillhanda senast 8 dagar efter tävlingen.



mimSAFE



KREATIVT TRYCKERI!

Tavlor, kläder och produkter med tryck som utgår från dina egna foton!



Hansesgården.se





Välkommen till oss på Västerviks Brukshundklubb

Lördag: Teaterskeppet Norra Bangatan, Västervik

På kartan nedan ser du hur tävlingsplatsen ser ut. Till tävlingsområde räknas allt innanför staketet. Tänk på att inom tävlingsområdet gäller max 2 meter koppel, inga lösa hundar och eventuella löptikar måste ha tikskydd. Söksområden är innanför den gula linjen. Det kommer finnas skyltar vid väntzonerna samt en tavla som talar om vilket nummer som står redo

OBSERVERA ATT DET ÄR INGEN RASTNING PÅ "RÖD VÄG" & Prickat område



KREATIVT TRYCKERI!

Tavlor, kläder och produkter med tryck som utgår från dina egna foton!





Välkommen till oss på Västerviks Brukshundklubb

Söndag: Västerviks Brukshundklubb Trollstigen 1, Västervik

På kartan nedan ser du hur tävlingsplatsen ser ut. Till tävlingsområde räknas allt innanför den vita linjen. Tänk på att inom tävlingsområdet gäller max 2 meter koppel, inga lösa hundar och eventuella löptikar måste ha tikskydd. Söksområden är innanför de gula linjerna. Det kommer finnas skyltar vid väntzonerna samt en tavla som talar om vilket nummer som står redo

OBSERVERA ATT DET ÄR INGEN RASTNING PÅ RÖD Prickat område

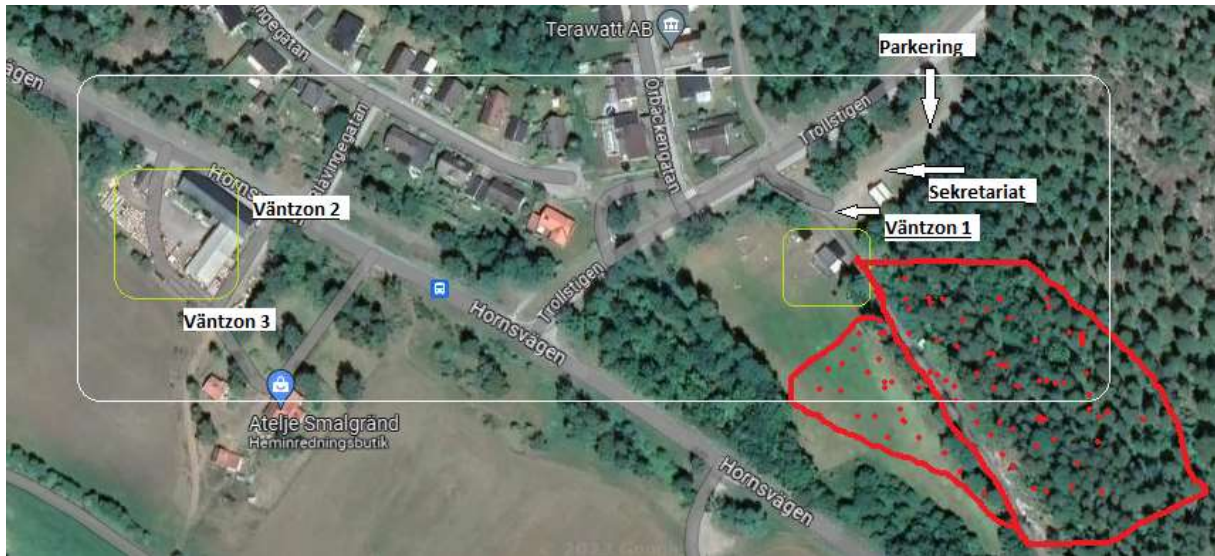

mimSAFE



KREATIVT TRYCKERI!

Tavlor, kläder och produkter med tryck som utgår från dina egna foton!



Hansesgården.se

